ADHESIVE

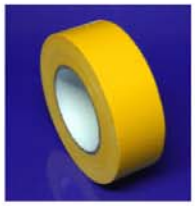

Bande à beton

Description du produit

La bande à béton consiste de polyéthylène cachée (matériau support) et d'un adhésif de haute qualité.

Caractéristiques

- haute résistance au déchirement
- facile à arracher
- facile à dérouler
- peut s'adapter à la forme
- structure résistante à l'eau

Domaine d'applications

En qualité de bande de marquage dans le domaine de ventilation, de sanitaire, de chauffage et de construction, etc.

Données techniques

	Valeuers	**Dim.**
Matériau support	Polyéthylène cachée	
Type d'adhésif	Caoutchouc	
Epaisseur de la bande	0,22	mm
Charge de rupture	35	N/cm
Allongement à la rupture	20	%
Adhésivité sur l'acier	3.7	N/cm
Adhésivité sur le verso du ruban	2.3	N/cm
Domaine de température	-50 ...+65	°C
Température d'utilisation	10...45	°C
Transmittance de vapeur	25	$g/m^2/24h$

Sous réserve de modifications. Etat août 2008

ADHESIVE AG • Thurstrasse 14 • Postfach • CH-8501 Frauenfeld • Tel. 052 720 76 76 • Fax 052 721 19 76
Email: admin@adhesive.ch • www.adhesive.ch