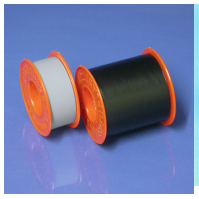

Certoplast 601

Produktbeschreibung

Hochwertige Weich-PVC-Folie, kombiniert mit einem alterungsbeständigen Acrylatkleber.

Eigenschaften

- hohe Klebkraft
- anschmiegsam
- erfüllt VDE, ÖVE und SEV nach Typenprüfung IEC 60454-1-10/F-PVCp/105
- selbst verlöschend
- gut zu verarbeiten
- àusserst reissfest, trotzdem elastisch
- klebt auch auf feuchtem/nassem Untergrund
- 11 Farben

Anwendungen

Heizung, Sanitär, Lüftung, Elektrobereich, usw.

Certoplast 601 eignet sich für alle Standardisolierarbeiten im Elektrobereich. Es ist ebenso für Reparaturen zum farbigen Kennzeichnen und Bündeln universell einsetzbar.

Technische Daten

	Prüfnormen	Werte	Dim.
Trägermaterial		Weich-PVC-Folie(bleifrei)	
Klebertyp		Acrylat	
Banddicke	IEC 60454-3-1	0,15 ± 0,025	mm
Reissfestigkeit	IEC 60454-3-1	≥ 20,0	N/cm
Reissdehnung	IEC 60454-3-1	≥ 190	%
Klebkraft auf Stahl	IEC 60454-3-1	≥ 1,8	N/cm
Klebkraft auf Bandrücken	IEC 60454-3-1	≥ 1,5	N/cm
Temperaturbereich	IEC 60454-3-1	-10 / +105	°C
Abrollkraft	DIN EN 1944	≥ 3,0	N/19 mm
Durchschlagfestigkeit	IEC 60454-3-1	≥ 40,0	kV/mm
Widerstand gegen Flammausbreitung	IEC 60454-3-1	Selbst verlöschend	

Diese Angaben geben wir nach bestem Wissen, jedoch unverbindlich. Die Tauglichkeit der Produkte für den endgültigen Einsatzzweck sollte durch Vorversuche beim Anwender überprüft werden. Die angegebenen Werte sind statistische Mittelwerte.

ADHESIVE AG • Thurstrasse 14 • Postfach • CH-8501 Frauenfeld • Tel. 052 720 76 76 • Fax 052 721 19 76
Email: admin@adhesive.ch • www.adhesive.ch